FONDAZIONE PER LO SVILUPPO SOSTENIBILE
Sustainable Development Foundation

ECOMONDO
The green technology expo.

ITALIAN EXHIBITION GROUP
Providing the future

Premio per lo sviluppo sostenibile

2024

XIV edizione

IN COLLABORAZIONE CON

CIRCULAR ECONOMY NETWORK

Green City Network

I4C Italy for Climate

CONAI
CONSORZIO NAZIONALE IMBALLAGGI

GSE
Gestore Servizi Energetici

CON LA PARTECIPAZIONE DI

ENEA
Agenzia nazionale per le nuove tecnologie, l'energia e lo sviluppo economico sostenibile

CON IL SUPPORTO DI

InnovUp
ITALIAN INNOVATION & STARTUP ECOSYSTEM

STEP
green-tech, naturally

IL PREMIO 2024

La Fondazione per lo sviluppo sostenibile ed Ecomondo - Italian Exhibition Group istituiscono per l'anno 2024, la XIV Edizione del Premio destinato a Imprese, Startup e Amministrazioni locali italiane o che operano anche nel territorio italiano, che si siano particolarmente distinte per eco-innovazione ed efficacia dei risultati ambientali ed economici, nonché del loro potenziale di diffusione. Il Premio ha avuto, in più edizioni, l'Adesione del Presidente della Repubblica Italiana. Per l'anno 2024 il Premio per lo sviluppo sostenibile sarà articolato in 3 settori:

- **SETTORE ECONOMIA CIRCOLARE (articolato in sezione "Imprese" e sezione "Startup per gli imballaggi")**
- **SETTORE EDILIZIA GREEN**
- **SETTORE NEUTRALITÀ CLIMATICA E SOLUZIONI NATURE POSITIVE**

MODALITÀ DI ADESIONE

La partecipazione al Premio è libera e gratuita. Possono partecipare alla selezione per l'attribuzione del Premio per lo sviluppo sostenibile 2024 tutte le imprese, startup e le Amministrazioni Locali e/o partecipate (solo per la sezione n. 3 loro dedicata), che ritengono di avere i requisiti di cui al presente Regolamento e che compilino Il form di adesione entro **il 30 luglio 2024.**

Ciascun partecipante può concorrere in una sola sezione. Non sono ammessi progetti non ancora avviati.

I moduli di adesione per la sezione di riferimento sono disponibili su
www.premiosvilupposostenibile.org

Al modulo di adesione è possibile allegare, se necessario, immagini selezionate, approfondimenti tecnici, presentazioni in PP, pitch, articoli stampa.

La Commissione conclude l'iter di esame delle adesioni entro il 20 settembre 2024. Al fine di non recare pregiudizio alle Imprese, Startup, Amministrazioni Locali che non saranno premiate né segnalate, le valutazioni e i punteggi assegnati saranno strettamente riservati alla Commissione e non verranno in alcun modo né resi pubblici né comunicati.

- **La premiazione avverrà a Ecomondo, Quartiere fieristico di Rimini, il 7 novembre 2024.**
- **Per la sezione "Startup per gli imballaggi",** in collaborazione con CONAI, **la premiazione si svolgerà durante la Conferenza Nazionale sull'Industria del Riciclo, il 12 dicembre 2024 a Milano** in media partnership con Pianeta 2030, Corriere della Sera.

SETTORE
Economia circolare

Questo settore del premio è articolato in 2 sezioni:

- SEZIONE Imprese per l'economia circolare
- SEZIONE Startup per gli imballaggi

SEZIONE
Imprese per l'economia circolare

IN COLLABORAZIONE CON

CIRCULAR ECONOMY NETWORK

A CHI SI RIVOLGE

Il Premio è rivolto ad Imprese che abbiano realizzato o in corso di realizzazione progetti e/o attività innovative per l'economia circolare (non sono ammessi progetti non ancora avviati e/o prototipi) che facciano riferimento ad esempio a:

- **tecniche innovative** per il riciclo di rifiuti;
- realizzazione di **prodotti innovativi** con materie prime seconde provenienti dal riciclo di rifiuti;
- **simbiosi industriale** con produzioni che utilizzano sottoprodotti;
- **utilizzo condiviso** (sharing) di beni o servizi;
- realizzazione di **prodotti di lunga durata,** riparabili e riutilizzabili;
- attività di **riparazione e di beni usati.**

CRITERI

Ad ogni candidatura verrà assegnato un punteggio, formato dalla somma dei punti assegnati per ogni criterio nelle modalità specificate nel presente Regolamento.

I criteri oggetto del punteggio sono valutati sulla base:

A) dell'efficacia dei risultati ambientali e climatici;

B) del contenuto innovativo: o l'impiego di una nuova tecnica e/o una nuova pratica, o il miglioramento significativo di una tecnica e/o di una pratica già utilizzate/o dei loro impieghi;

C) dei risultati economici prodotti con particolare riferimento alla remunerazione dell'investimento e all'occupazione prodotta;

D) delle possibilità di diffusione, in particolare in Italia.

Per ciascuno dei requisiti alle lettere A), B, C), D) la Commissione attribuisce un punteggio che va da uno a dieci punti. La graduatoria dei partecipanti è formata dalla somma dei punti ottenuti. Nel caso di parità del punteggio fra due o più partecipanti della medesima graduatoria, prevale quello col punteggio più alto nel requisito di cui alla lettera A), nel caso di ulteriore parità si procede con le altre lettere fino ad un eventuale sorteggio finale.

Sulla base del punteggio verranno selezionate e premiate 10 Imprese di cui:

· 1 come **"Primo Premio Impresa per l'economia circolare 2024"**
· 9 come **"Impresa segnalata per l'economia circolare 2024"**

PRIMO PREMIO E SEGNALATI

Per il Premio "Imprese per l'economia circolare" vengono segnalate 10 Imprese che si distinguono per attività che producono rilevanti benefici ambientali e climatici, hanno un contenuto innovativo, positivi effetti economici e occupazionali e hanno un potenziale di diffusione. Tra le 10 Imprese segnalate viene scelto il vincitore del Primo Premio. Le 10 Imprese verranno premiate durante l'**evento di Ecomondo il 7 Novembre.**

Ai vincitori sarà data ampia visibilità attraverso i canali della Fondazione per lo sviluppo sostenibile, dei suoi network e di Ecomondo. I vincitori saranno, infatti, segnalati tramite attività di ufficio stampa, una campagna di comunicazione dedicata, che comprende: news sui siti, condivisione sugli account social (Linkedin, Facebook, X), diffusione tramite la newsletter della Fondazione per lo sviluppo sostenibile e la brochure del Premio per lo sviluppo sostenibile.

LE IMPRESE VINCITRICI E SEGNALATE DEL PREMIO 2022 E 2023 NEL SETTORE "ECONOMIA CIRCOLARE" NON VERRANNO PRESE IN CONSIDERAZIONE PER L'ASSEGNAZIONE DEL PREMIO 2024.

SEZIONE

Startup per gli imballaggi

IN COLLABORAZIONE CON

CONAI
CONSORZIO NAZIONALE IMBALLAGGI

CON IL SUPPORTO DI

InnovUp
ITALIAN INNOVATION & STARTUP ECOSYSTEM

STEP
green-tech, naturally

A CHI SI RIVOLGE

Il Premio è rivolto a Startup[1] che hanno realizzato, ovvero stanno realizzando, progetti e/o attività innovative nel settore del packaging. Non sono ammessi progetti non ancora avviati. Esempi di aree di interesse sono:

- **Materiali innovativi:** imballaggi progettati per utilizzi efficienti dei materiali, per una bassa produzione di rifiuti e per riempimenti ottimal.
- **Nuove tecnologie:** qualsiasi innovazione tecnologica che abbia un potenziale impatto significativo, ad esempio, sui processi di trattamento e/o utilizzo di materiale proveniente da riciclo.
- **Design innovativo:** imballaggi prodotti per essere facilmente riciclabili, con produzione di materie prime seconde in ottica di economia circolare.
- **Modelli di business innovativi:** proposte innovative per la raccolta differenziata, il riutilizzo o il riciclo del packaging.

CRITERI

Ad ogni candidatura verrà assegnato un punteggio, formato dalla somma dei punti assegnati per ogni criterio nelle modalità specificate nel presente Regolamento.

I criteri oggetto del punteggio sono valutati sulla base:

A) il prodotto o servizio: innovatività, vantaggio competitivo, efficacia della proposta in termini di esternalità ambientali e climatiche

B) il modello di business, potenziale di mercato, redditività, scalabilità, metriche finanziarie

1. Verranno considerati ammissibili i progetti che hanno un TRL (Technology Readiness Levels) dal 5 in su. Maggiori info su Tabella TRL

C) Competenza, completezza e livello di commitment del team

D) Maturità della soluzione (TRL) e potenzialità di sviluppo commerciale

Per ciascuno dei requisiti alle lettere A), B, C), D) la Commissione attribuisce un punteggio che va da uno a dieci punti. La graduatoria dei partecipanti è formata dalla somma dei punti ottenuti. Nel caso di parità del punteggio fra due o più partecipanti della medesima graduatoria, prevale quello col punteggio più alto nel requisito di cui alla lettera A), nel caso di ulteriore parità si procede con le altre lettere fino ad un eventuale sorteggio finale.

Sulla base del punteggio verranno selezionate e premiate 3 Startup di cui:

- 1 come **"Primo Premio Startup per gli imballaggi - CONAI 2024"**
- 2 come **"Startup segnalata per gli imballaggi - CONAI 2024"**

PRIMO PREMIO E SEGNALATI

Al Primo Premio verrà offerto un percorso di accelerazione internazionale del periodo di 6 mesi presso **STEP SB - Innovation Hub** di Treviglio (BG), specializzata in programmi di decarbonizzazione. Il percorso sarà calato sulle reali necessità della Startup e comprenderà la possibilità di usufruire del pre-landing program internazionale presso **ACTION, network green tech, e di presentare la propria Startup agli investitori di CLEANTECH OPEN USA.**

Alle 3 Startup selezionate verrà offerto 1 anno di adesione gratuita all'**associazione InnovUp, comprensiva dell'accesso alla Founders Academy (14 lezioni)**

Le 3 Startup per gli imballaggi, sia la vincitrice che le segnalate, presenteranno il loro progetto in occasione della **Conferenza Nazionale sull'industria del Riciclo** in programma il **12 dicembre 2024 a Milano** in media partnership con **Pianeta 2030, Corriere della Sera.**

SETTORE
Neutralità climatica e soluzioni nature positive

IN COLLABORAZIONE CON

A CHI SI RIVOLGE

Il Premio è rivolto a **Amministrazioni Locali e/o Aziende Multiutility e/o partecipate**, che abbiano realizzato o in corso di realizzazione progetti, attività, servizi innovativi (non sono ammessi progetti non ancora realizzati) che facciano riferimento ad esempio a:

- **riqualificazione del patrimonio edilizio** con soluzioni progettuali e tecniche avanzate e sostenibili, che abbia anche la funzione di sperimentare e diffondere le buone pratiche e le migliori tecniche disponibili;
- piani, programmi e misure locali per **abbattere le emissioni di gas serra;**
- piani, programmi e misure locali per **l'efficientamento energetico,** l'impiego di soluzioni bioclimatiche passive, la riduzione dei consumi di energia, la produzione, lo stoccaggio, la distribuzione e l'uso di **fonti rinnovabili** a livello di città, di quartiere e di distretto;
- **Comunità Energetiche Rinnovabili:** forme di distribuzione e scambio tra prosumers mediante smart grids e meccanismi locali di sinergia come il recupero di calore di scarto da attività produttive e terziarie per soddisfare i bisogni termici residenziali;
- piani, programmi e azioni di **mitigazione e/o adattamento ai cambiamenti climatici,** in particolare PAESC, a livello di quartiere, distretto, città;
- azioni di NBS, **Nature Based Solutions**, come ad esempio corridoi ecologici, di cinture verdi con la riqualificazione degli spazi aperti urbani e periurbani per proteggere la biodiversità, per mitigare il rischio climatico e il dissesto idrogeologico e per ripristinare la natura, negli interventi di riqualificazione, di recupero, ma anche per le nuove costruzioni;
- azioni di **gestione delle acque** in funzione della riduzione del rischio di eventi alluvionali e di dissesto idrogeologico a livello di quartiere, distretto, città;
- azioni di **gestione delle acque di deflusso urbano,** per usi ricreativi, culturali, sportivi e agricoli;

- azioni di aumento di capacità di **assorbimento delle acque nei suoli e nelle aree verdi** e riduzione dell'impermeabilizzazione delle pavimentazioni, dei parcheggi e di altre aree e migliorare la capacità di mitigazione delle alluvioni, aumentando la capacità di accumulo di acque in apposite aree allagabili e/o in serbatoi dedicati;
- azioni di **ripristino di unità ambientali** (boschi, foreste, campi, centri abitati, corsi d'acqua) e **sistemi ecologici** (territori rurali e periurbani, linee di costa, bacini fluviali, valli alluvionali) come ambiti di applicazione per la valorizzazione e il rafforzamento del capitale naturale e la ricostruzione di ecosistemi sani, e il ripristino anche attraverso l'adozione di buone pratiche per la preservazione dei suoli.

CRITERI

Ad ogni candidatura verrà assegnato un punteggio, formato dalla somma dei punti assegnati per ogni criterio nelle modalità specificate nel presente Regolamento.

I criteri oggetto del punteggio sono valutati sulla base:

A) dell'efficacia dei risultati ambientali e climatici;

B) del contenuto innovativo: o l'impiego di una nuova tecnica e/o una nuova pratica, o il miglioramento significativo di una tecnica e/o di una pratica già utilizzate o dei loro impieghi;

C) dei risultati economici prodotti con particolare riferimento alla remunerazione dell'investimento e all'occupazione prodotta;

D) delle possibilità di diffusione, in particolare in Italia.

Per ciascuno dei requisiti alle lettere A), B, C), D) la Commissione attribuisce un punteggio che va da uno a dieci punti. La graduatoria dei partecipanti è formata dalla somma dei punti ottenuti. Nel caso di parità del punteggio fra due o più partecipanti della medesima graduatoria, prevale quello col punteggio più alto nel requisito di cui alla lettera A), nel caso di ulteriore parità si procede con le altre lettere fino ad un eventuale sorteggio finale.

Sulla base del punteggio verranno selezionate e premiate 10 Amministrazioni locali/Multiutility di cui:

- 1 come **"Primo Premio per la neutralità climatica e soluzioni nature positive 2024"**
- 9 come **"Segnalata per la neutralità climatica e soluzioni nature positive 2024"**

PRIMO PREMIO E SEGNALATI

Per il Premio neutralità climatica e soluzioni nature positive vengono segnalate 10 Amministrazioni locali/Multiutility che si distinguono per attività che producono rilevanti benefici ambientali e climatici, hanno un contenuto innovativo, positivi effetti economici e occupazionali e hanno un potenziale di diffusione. Tra le 10 Amministrazioni locali/Multiutility segnalate viene scelto il vincitore del Primo Premio.

Tutte le 10 Amministrazioni locali/Multiutility vengono premiate durante l'evento di **Ecomondo il 7 Novembre.** Ai vincitori sarà data ampia visibilità attraverso i canali della Fondazione per lo sviluppo sostenibile, dei suoi network e di Ecomondo. I vincitori saranno, infatti, segnalati tramite attività di ufficio stampa, una campagna di comunicazione dedicata, che comprende: news sui siti, condivisione sugli account social (Linkedin, Facebook, X), diffusione tramite la newsletter della Fondazione per lo sviluppo sostenibile e la brochure del Premio per lo sviluppo sostenibile.

S E T T O R E

Edilizia green:

efficienza energetica, rinnovabili, materiali innovativi

CON LA PARTECIPAZIONE DI

Agenzia nazionale per le nuove tecnologie, l'energia e lo sviluppo economico sostenibile

A CHI SI RIVOLGE

Il Premio è rivolto a Imprese, Startup[1] e Amministrazioni locali che abbiano realizzato o in corso di realizzazione progetti, attività, servizi innovativi (non sono ammessi progetti non ancora realizzati e/o prototipi) che facciano riferimento ad esempio a:

- **tecnologie per l'efficienza energetica** e la riduzione dei consumi, elementi architettonici finalizzati al risparmio energetico, sistemi tecnologici per la bioclimatica passiva nell'edilizia e per il comfort microambientale;
- **materiali**, **componenti e tecniche costruttive** che diano luogo ad ambienti interni più salubri e con un maggior grado di ecocompatibilità;
- **soluzioni** atte a ridurre gli impatti dell'attività edilizia sull'ambiente considerando l'intero ciclo di vita utile – e in generale a promuovere un approccio **Life Cycle**;
- soluzioni per il controllo, riduzione, recupero e riutilizzo della **risorsa idrica;**
- soluzioni, progetti di **valorizzazione di risorse energetiche recuperabili sul territorio;**
- **soluzioni per promuovere l'adattamento agli impatti da cambiamenti climatici;**
- **soluzioni per promuovere la mitigazione delle cause dei cambiamenti climatici;**
- adozione di sistemi di simulazione e **monitoraggio delle perfomance** energetiche degli interventi.

CRITERI

Ad ogni candidatura verrà assegnato un punteggio, formato dalla somma dei punti assegnati per ogni criterio nelle modalità specificate nel presente Regolamento.

1. Verranno considerati ammissibili i progetti che hanno un TRL (Technology Readiness Levels) dal 5 in su. Maggiori info su Tabella TRL

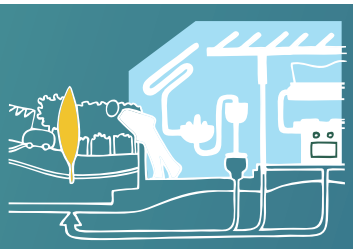

I criteri oggetto del punteggio sono valutati sulla base:

A) dell'efficacia dei risultati ambientali e climatici;
B) del contenuto innovativo: o l'impiego di una nuova tecnica e/o una nuova pratica, o il miglioramento significativo di una tecnica e/o di una pratica già utilizzat e/o dei loro impieghi;

C) dei risultati economici prodotti con particolare riferimento alla remunerazione dell'investimento e all'occupazione prodotta;

D) delle possibilità di diffusione, in particolare in Italia.

Per ciascuno dei requisiti alle lettere A), B, C) D) la Commissione attribuisce un punteggio che va da uno a dieci punti. La graduatoria dei partecipanti è formata dalla somma dei punti ottenuti. Nel caso di parità del punteggio fra due o più partecipanti della medesima graduatoria, prevale quello col punteggio più alto nel requisito di cui alla lettera A), nel caso di ulteriore parità si procede con le altre lettere fino ad un eventuale sorteggio finale.

Sulla base del punteggio verranno selezionate 10 Imprese/Startup/Amministrazioni locali di cui:

· 1 come **"Primo Premio Impresa/Amministrazione locale per Edilizia green"**
· 9 come **"Impresa/Amministrazione locale segnalata per Edilizia green"**

PRIMO PREMIO E SEGNALATI

Per il Premio Edilizia green vengono segnalate 10 Imprese/Startup/Amministrazioni locali che si distinguono per attività che producono rilevanti benefici ambientali e climatici, hanno un contenuto innovativo, positivi effetti economici e occupazionali e hanno un potenziale di diffusione. Tra le 10 Imprese e/o Ammministrazioni locali segnalate viene scelto il vincitore del Primo Premio.

Tutte le 10 Imprese/Startup/Amministrazioni locali vengono premiate durante l'evento di **Ecomondo il 7 Novembre.** Ai vincitori sarà data ampia visibilità attraverso i canali della Fondazione per lo sviluppo sostenibile, dei suoi network e di Ecomondo. I vincitori saranno, infatti, segnalati tramite attività di ufficio stampa, una campagna di comunicazione dedicata, che comprende: news sui siti, condivisione sugli account social (Linkedin, Facebook, X), diffusione tramite la newsletter della Fondazione per lo sviluppo sostenibile e la brochure del Premio per lo sviluppo sostenibile.

LE PREMIAZIONI

Sia i vincitori del Primo premio che le Imprese, Startup, Amministrazioni locali segnalate, per ciascun settore, potranno avvalersi per le proprie attività di comunicazione del logo "**Vincitore Primo Premio**" o "**Segnalato**"

- **La premiazione dei settori "Economia circolare - sezione Imprese" "Edilizia Green" e "Neutralità climatica e soluzioni nature positive" avverrà il 7 novembre 2024 a Ecomondo, quartiere fieristico di Rimini.**

- **La premiazione del settore "Economia circolare - sezione Startup per gli imballaggi" in collaborazione con Conai, si svolgerà il 12 dicembre 2024 in occasione della Conferenza Nazionale sull'Industria del Riciclo, con la media partnership di**

2024

Premio per lo sviluppo sostenibile
PRIMO PREMIO 2024

Premio per lo sviluppo sostenibile
SEGNALATO 2024

CONTATTI

Per maggiori informazioni e supporto alla compilazione dell'adesione è possibile scrivere a:

RESPONSABILE PROGETTO
Arch. Anna Parasacchi, Fondazione sviluppo sostenibile
parasacchi@susdef.it
Tel +39 06 90212674

GLI ORGANIZZATORI

FONDAZIONE PER LO SVILUPPO SOSTENIBILE
Sustainable Development Foundation

La Fondazione per lo sviluppo sostenibile è un autorevole punto di riferimento per i principali settori e protagonisti della green economy. Punta con convinzione su un Green Deal per il rilancio dell'Italia, per affrontare le sfide climatiche e ambientali come nuove opportunità. Dispone di un patrimonio di esperienze, di conoscenza delle tematiche e di credibilità che mette al servizio di un impegno civile e ambientale, in particolare a supporto di imprese e organizzazioni che condividono un comune percorso di sostenibilità e di responsabilità. Punta sull'aggiornamento continuo, sulla diffusione di qualificate pubblicazioni, sulla promozione di incontri di informazione e confronto, sul dialogo e il coinvolgimento delle istituzioni e delle forze sociali, su attività e reti sui temi strategici della green economy.

ECOMONDO
The green technology expo.
ITALIAN EXHIBITION GROUP
Providing the future

Italian Exhibition Group SpA, ha maturato negli anni, con le strutture di Rimini e Vicenza, una leadership nell'organizzazione di eventi e da oltre 70 anni organizza fiere e congressi in Italia e nel mondo. La sua mission è quella di offrire ai Partner nazionali e internazionali opportunità di affari concrete, contenuti e servizi ad alto valore aggiunto, occasioni d'incontro. IEG, nel complesso delle sedi espositive e congressuali di Rimini e Vicenza, organizza annualmente oltre 56 fiere fra organizzate o ospitate, e oltre 126 eventi congressuali. Con i propri eventi, piattaforme di incoming buyer e outgoing di aziende, società controllate e joint-venture, IEG ha sviluppato un network globale che attrae, affianca e promuove le industries di riferimento del Gruppo. IEG ha sviluppato attività - anche attraverso joint-ventures con organizzatori globali o locali, come ad esempio negli Stati Uniti, Emirati Arabi Uniti, Arabia Saudita, Cina, Messico, Germania, Singapore, Brasile - che l'hanno posizionata tra i principali operatori europei del settore.
Nel 2024, Ecomondo, ecosistema della transizione ecologica, l'evento internazionale di riferimento in Europa e nel bacino del Mediterraneo per le tecnologie, i servizi e le soluzioni industriali nei settori della green and circular economy si terrà a Rimini dal 5 al 7 novembre.